ЗАПОЧЕТИ РАДОВИ НА ДЕОНИЦИ КОСТОЈЕВИЋИ - ВАРДА У ОПШТИНИ БАЈИНА БАШТА

ПУТЕВИ АД Ужице започели радове на деоници пута који ће повезати општине Косјерић и Бајину Башту

ПУТЕВИ АД Ужице започели су у октобру радове на асфалтирању преостале деонице државног пута IIA174 у дужини од 2,038 км на траси Костојевићи - Варда, чиме се испуњава обећање председника Александара Вучића приликом посете општини Бајина Башта.

Вредност посла је 121 милион динара. Средства је обезбедила Влада Републике Србије преко Министарства грађевинарства, саобраћаја и инфраструктуре (МГСИ).

ВЕЗА КОСЈЕРИЋА И БАЈИНЕ БАШТЕ

Изводе се радови на деоници дужине 2,038 км чиме ће се остварити веза општина Косјерић и Бајина Башта што је од изузетног значаја како за месне житеље тако и за транзит ка околним центрима.

4,89 км / 5,5 м

ДУЖИНА / ШИРИНА

210 милиона

ДИНАРА
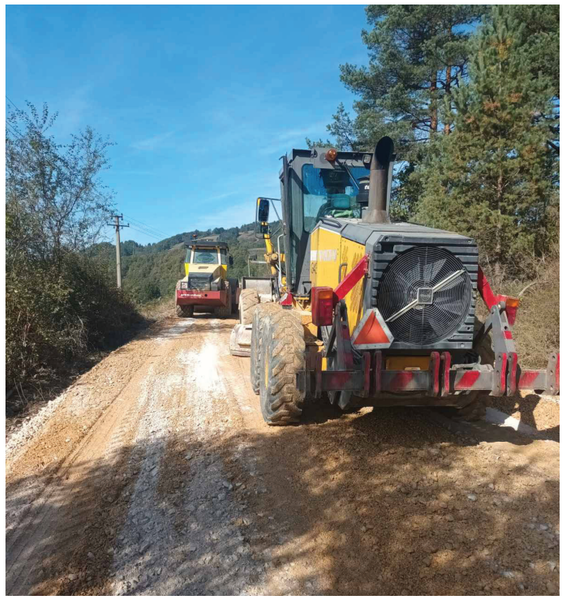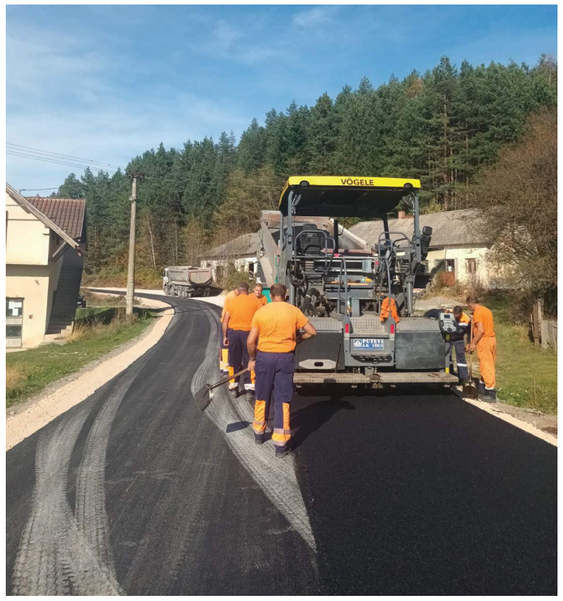
КОСТОЈЕВИЋИ - ВАРДА Л = 4,89 КМ